ДНІПРО

Новий шлях

ДНІПРО 2018

Міський голова

БОРИС ФІЛАТОВ

ДНІПРО
Новий людяний
БОРИС ФІЛАТОВ

КАПІТАЛЬНИЙ РЕМОНТ НОВОГО МОСТУ

Уперше за 50 років –
перший капітальний ремонт

Масштабну реконструкцію мостів проводять лише у Дніпрі та Києві

2018

Виконавець: Департамент благоустрою та інфраструктури

ДНІПРО
Новий сьогодні
БОРИС ФІЛАТОВ

ТРАНСФОРМАЦІЯ МІСЬКОГО ПРОСТОРУ

Реконструкція **Вокзальної площі**

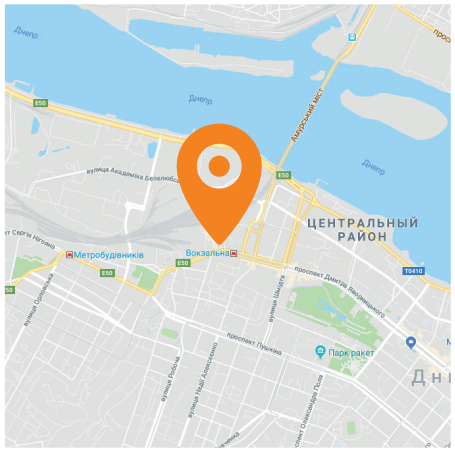

2018

Виконавець: Департамент благоустрою та інфраструктури

ДНІПРО
Новий людяний
БОРИС ФІЛАТОВ

ТРАНСФОРМАЦІЯ МІСЬКОГО ПРОСТОРУ

Капітальний ремонт елементів благоустрою **вулиці Набережна Перемоги** від Мерефо-Херсонського мосту до вул. Космічної

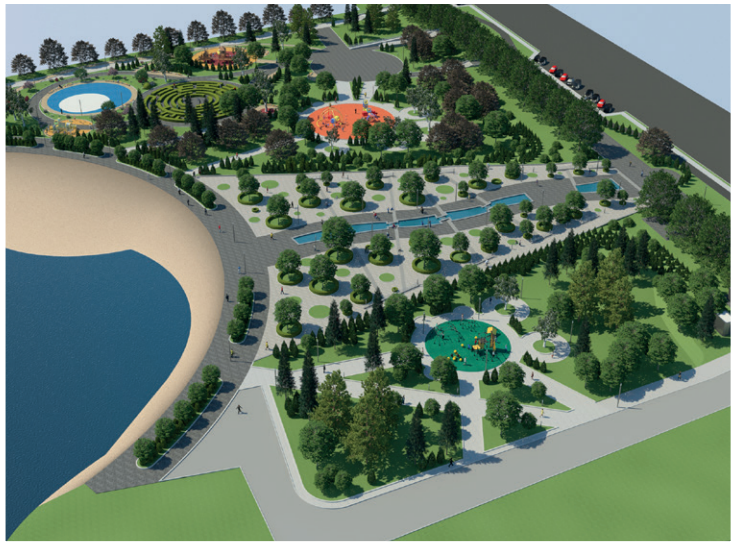

2018

Виконавець: Департамент благоустрою та інфраструктури

ДНІПРО
Новий людяний
БОРИС ФІЛАТОВ

ТРАНСФОРМАЦІЯ МІСЬКОГО ПРОСТОРУ

Капітальний ремонт скверу на **вул. Столярова**

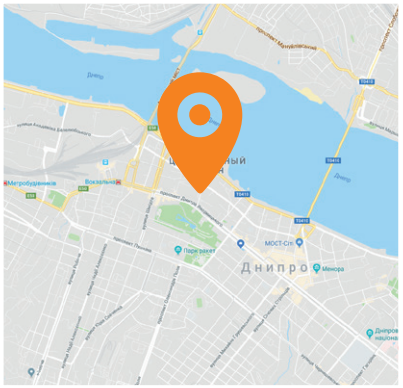

2018

Виконавець: Департамент благоустрою та інфраструктури

ДНІПРО
Новий людяний
БОРИС ФІЛАТОВ

ТРАНСФОРМАЦІЯ МІСЬКОГО ПРОСТОРУ

Капітальний ремонт **вул. Курчатова:**

- реконструкція проїзної частини
- заміна трамвайних колій
- монтаж нової контактної мережі
- створення «кишені» для зупинки тролейбуса
- улаштування тротуарів та веломаршруту
- пониження бордюрів для маломобільних груп населення
- оновлення дренажної системи
- заміна освітлення на LED-лампи
- озеленення території

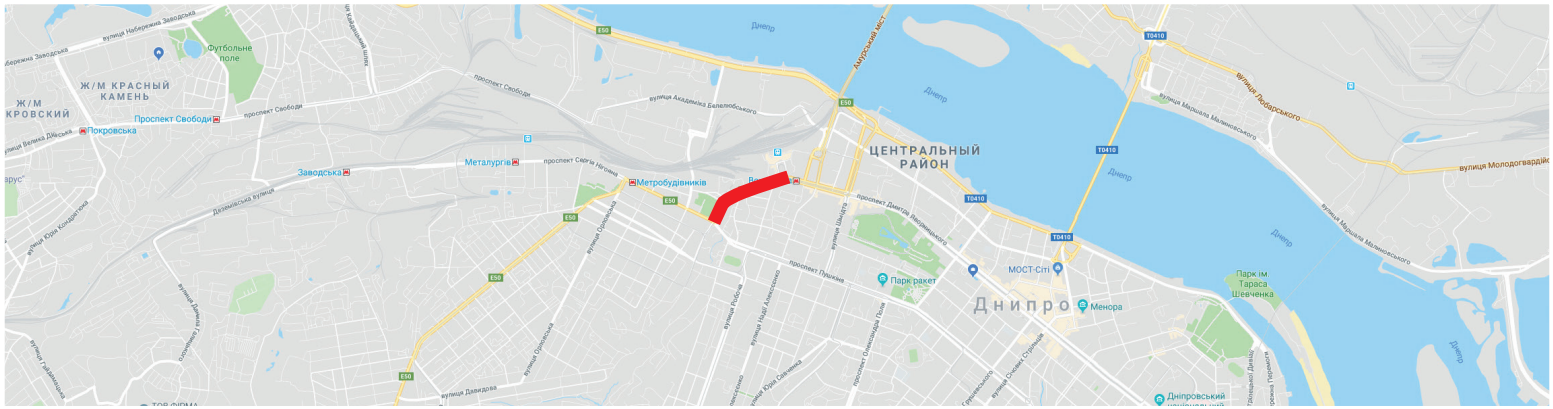

2018

Виконавець: Департамент благоустрою та інфраструктури

ДНІПРО
Новий людяний
БОРИС ФІЛАТОВ

ТРАНСФОРМАЦІЯ МІСЬКОГО ПРОСТОРУ

Реконструкція території, обмеженої **просп. Дмитра Яворницького, вул. Січових Стрільців, вул. Святослава Хороброго** та **вул. Андрія Фабра:**

- нові тротуари
- заміна освітлення на LED-лампи
- встановлення понад 100 підземних контейнерів
- пониження бордюрів для маломобільних груп населення
- облаштування велодоріжок
- висадження нових дерев (платани)

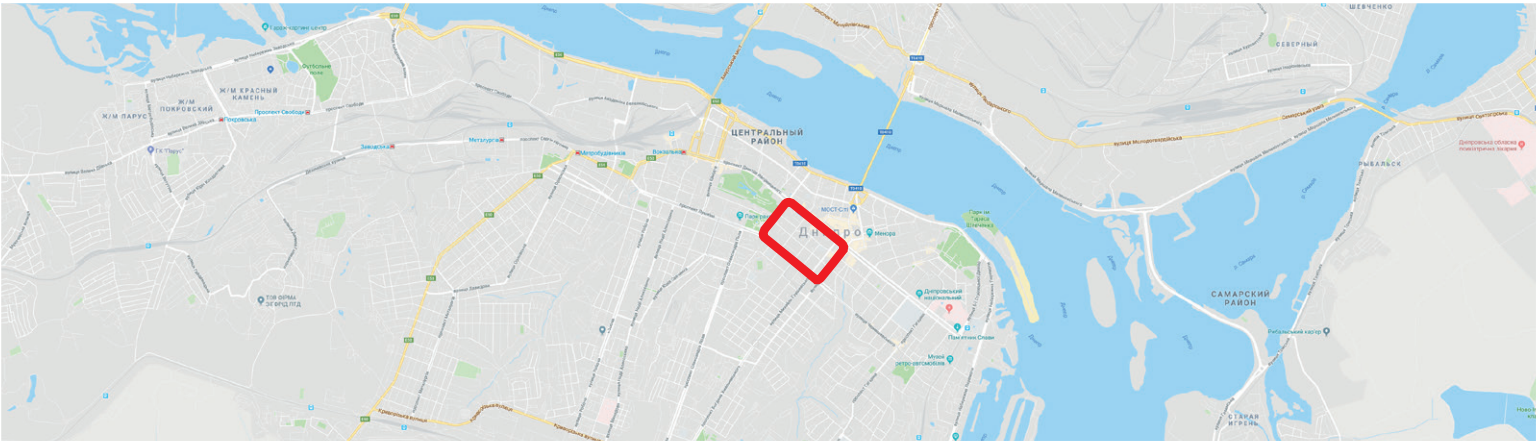

2018

Виконавець: Департамент благоустрою та інфраструктури

ДНІПРО
Новий людяний
БОРИС ФІЛАТОВ

ТРАНСФОРМАЦІЯ МІСЬКОГО ПРОСТОРУ

Реставрація та архітектурне освітлення 20 фасадів історичних будівель у центральній частині міста

Завершені у 2017 році:
- просп. Д. Яворницького, 121, 125

У роботі:
- просп. Д. Яворницького, 26, 68, 70, 83, 123
- вул. Харківська, 2
- пл. Вокзальна, 1, 2 (частина 1)

Заплановані на 2018 рік:
- просп. Д. Яворницького, 20, 46, 96, 98, 99, 101, 101а, 104, 105, 109
- вул. Пастера, 2
- пл. Вокзальна, 2 (частина 2)

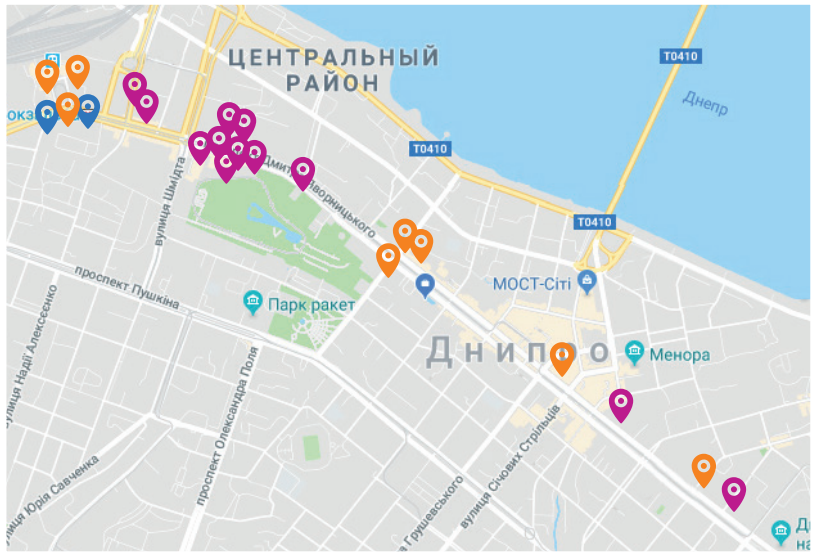

2018

Виконавець: Департамент стратегічного розвитку та інвестицій

ДНІПРО
Новий людяний
БОРИС ФІЛАТОВ

РЕКОНСТРУКЦІЯ ПАРКУ «ЗЕЛЕНИЙ ГАЙ»

Капітальний ремонт центральної алеї

Облаштування:

- зони відпочинку
- вертикального дитячого майданчика європейського рівня
- екстремальних атракціонів

2018

Виконавець: Департамент інноваційного розвитку

ДНІПРО
Новий людяний
БОРИС ФІЛАТОВ

БЛАГОУСТРІЙ МОЛОДІЖНОГО ПАРКУ ВІДПОЧИНКУ ТА ДОЗВІЛЛЯ «НОВОКОДАЦЬКИЙ»

Капітальний ремонт:

- освітлення
- пішохідних доріжок
- літньої дитячої естради

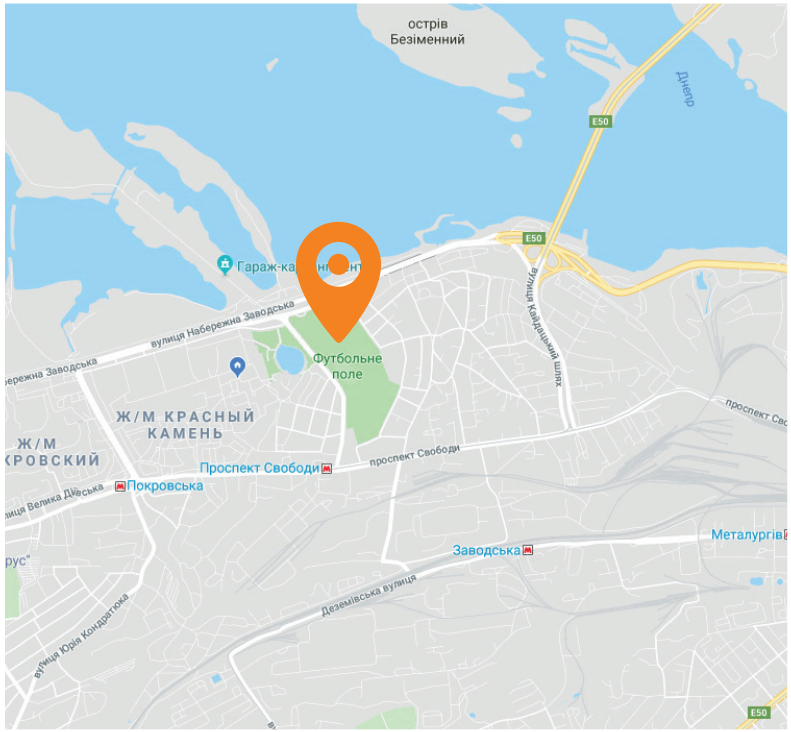

2018

Виконавець: Департамент благоустрою та інфраструктури

ДНІПРО
Новий людяний
БОРИС ФІЛАТОВ

РЕКОНСТРУКЦІЯ МІСЬКОГО ПЛЯЖУ НА МОНАСТИРСЬКОМУ ОСТРОВІ

Облаштування території:

- душові
- роздягальні
- питні фонтанчики
- урни
- лавочки
- велопарковка
- рятувальна вишка
- 240 кв м дерев'яних доріжок з термодеревини
- спортивний майданчик «Workout»
- вуличні тренажери

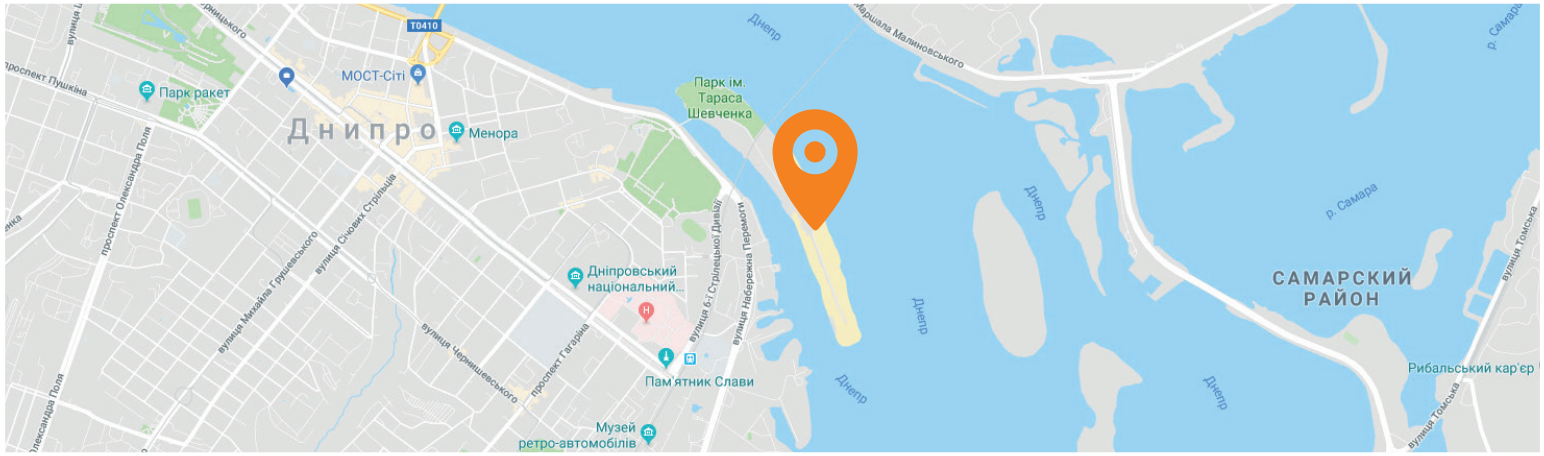

2018

Виконавець: Департамент стратегічного розвитку та інвестицій

ДНІПРО
Новий людяний
БОРИС ФІЛАТОВ

НОВІ ТРОЛЕЙБУСНІ МАРШРУТИ

Будівництво тролейбусної лінії
на житловий масив Сокіл

маршрут:
ж/м Сокіл – площа Соборна

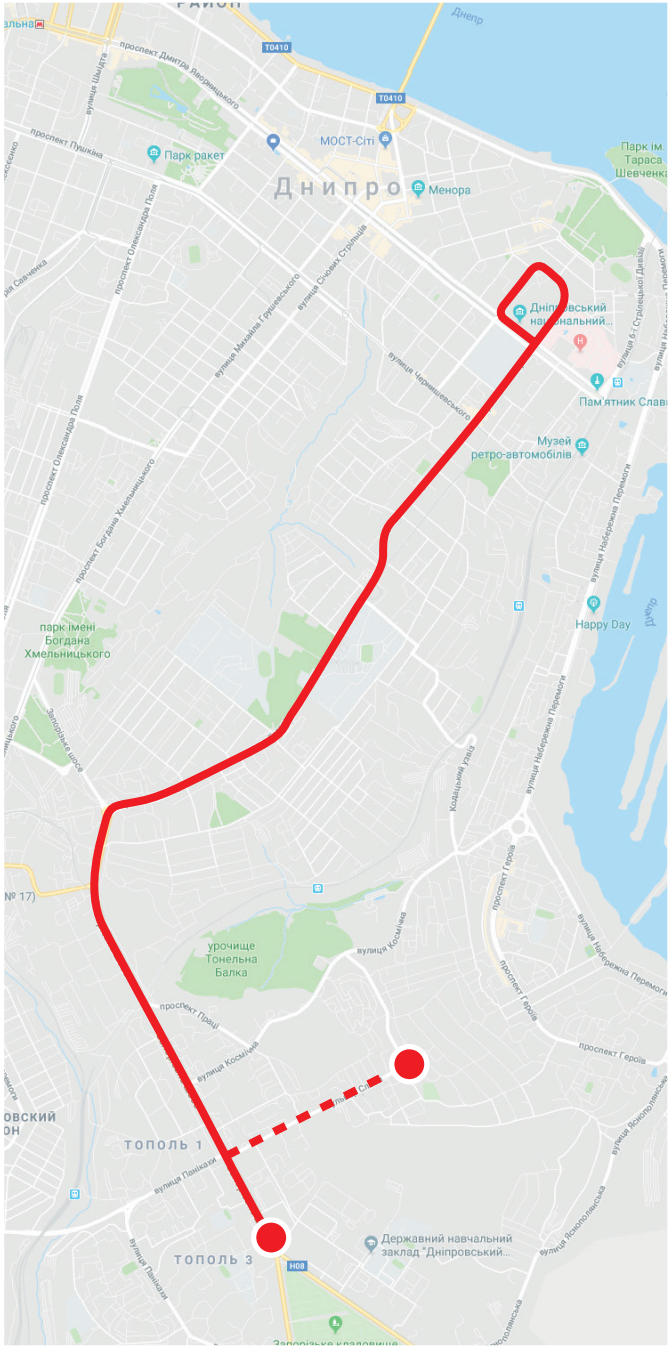

2018

Виконавець: Департамент транспорту та транспортної інфраструктури

ДНІПРО
Новий людяний
БОРИС ФІЛАТОВ

НОВІ ТРОЛЕЙБУСНІ МАРШРУТИ

Будівництво тролейбусної лінії
на житловий масив Сонячний

маршрут:
вул. Глінки – ж/м Сонячний

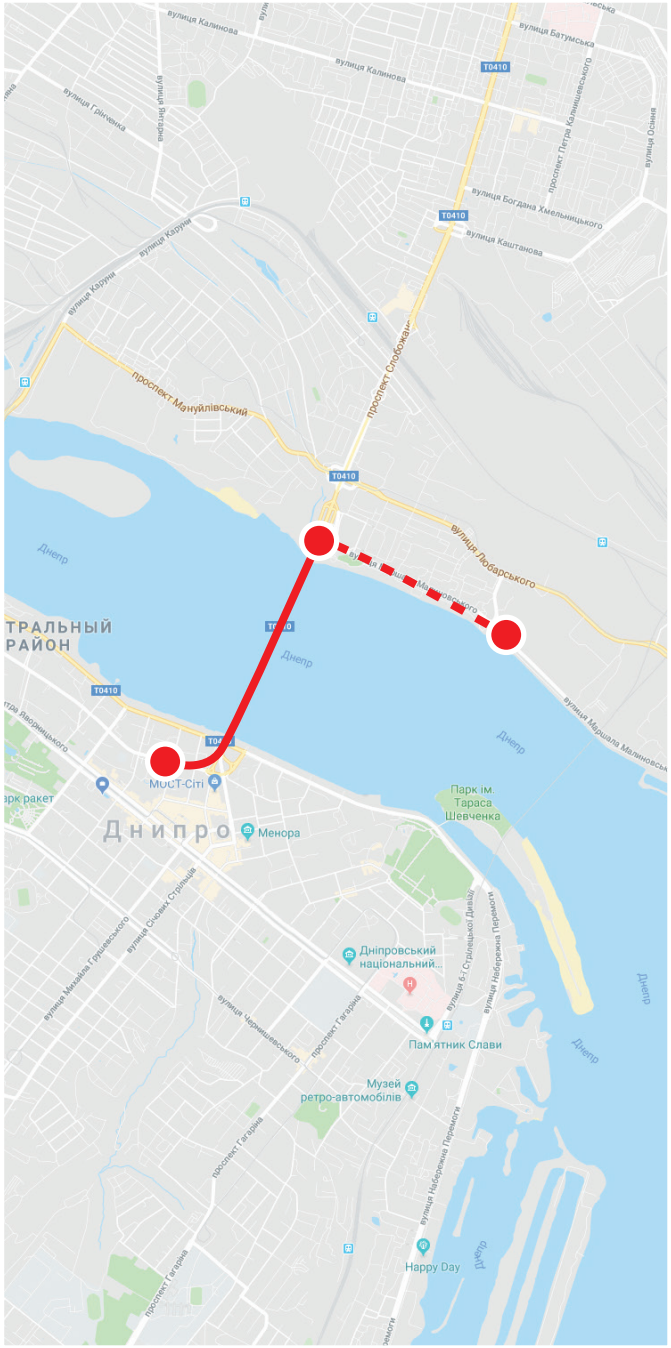

2018

Виконавець: Департамент транспорту та транспортної інфраструктури

ДНІПРО
Новий людяний
БОРИС ФІЛАТОВ

НОВІ ТРОЛЕЙБУСНІ МАРШРУТИ

Продовження тролейбусного маршруту **№5**
(вул. Титова – просп. Пушкіна)
до **Залізничного вокзалу:**

- збільшення довжини маршруту на 6,8 км
- 11 додаткових зупинок

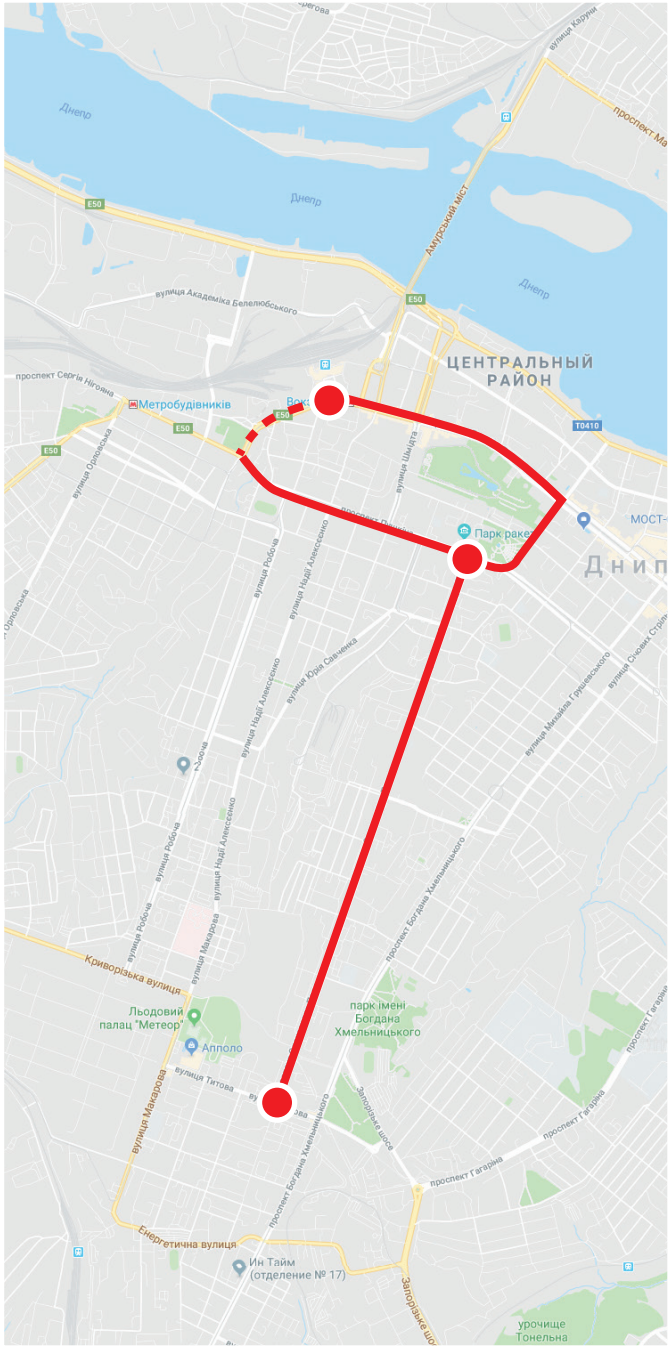

2018

Виконавець: Департамент транспорту та транспортної інфраструктури

ДНІПРО
Новий людяний
БОРИС ФІЛАТОВ

НОВІ ТРОЛЕЙБУСНІ МАРШРУТИ

Продовження тролейбусного маршруту **№19**
(вул. Каверіна – ж/м Тополя-3)
до **вул. Уральської:**

- збільшення довжини маршруту на 1,6 км
- 6 додаткових зупинок

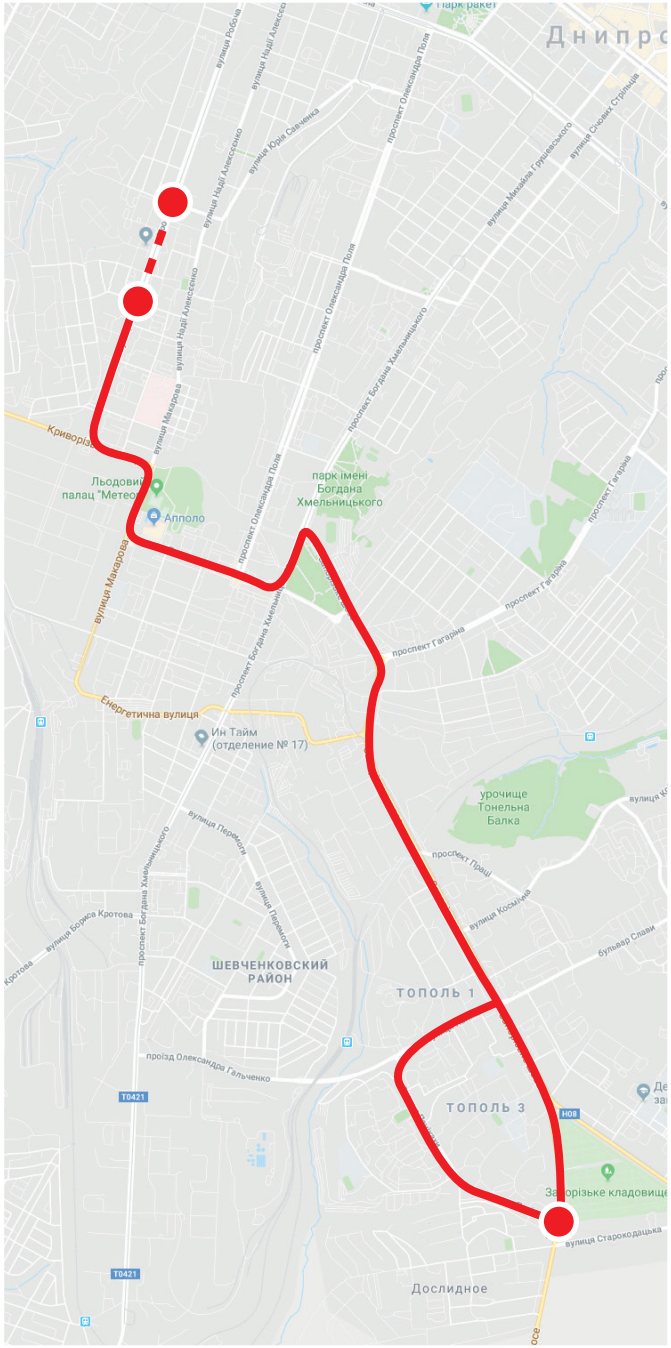

2018

Виконавець: Департамент транспорту та транспортної інфраструктури

ДНІПРО
Новий людяний
БОРИС ФІЛАТОВ

ОНОВЛЕННЯ РУХОМОГО СКЛАДУ ЕЛЕКТРОТРАНСПОРТУ

- Придбання 50 нових тролейбусів за кошти ЄБРР
- Капітальний ремонт 8 тролейбусів
- Капітальний ремонт 30 трамвайних вагонів

2018

Виконавець: Департамент транспорту та транспортної інфраструктури

ДНІПРО
Новий людяний
БОРИС ФІЛАТОВ

МОДЕРНІЗАЦІЯ ІНФРАСТРУКТУРИ ЕЛЕКТРОТРАНСПОРТУ

Капітальний ремонт:

- 8 км тролейбусної контактної мережі
- 6 км трамвайної контактної мережі
- 4,6 км трамвайної колії

2018

Виконавець: Департамент транспорту та транспортної інфраструктури

ДНІПРО
Новий людяний
БОРИС ФІЛАТОВ

СИСТЕМА GPS-МОНІТОРИНГУ ТА ДИСПЕТЧЕРИЗАЦІЇ

- Сучасне навігаційне обладнання на кожному трамваї та тролейбусі – **400** одиниць
- **«Розумне табло»** на зупинках електротранспорту – **150** одиниць
- Програмно-технічний комплекс автоматичного контролю, аналізу і аудиту використання рухомого складу на маршрутах міського електротранспорту
- Сучасна **«Електронна диспетчерська»**

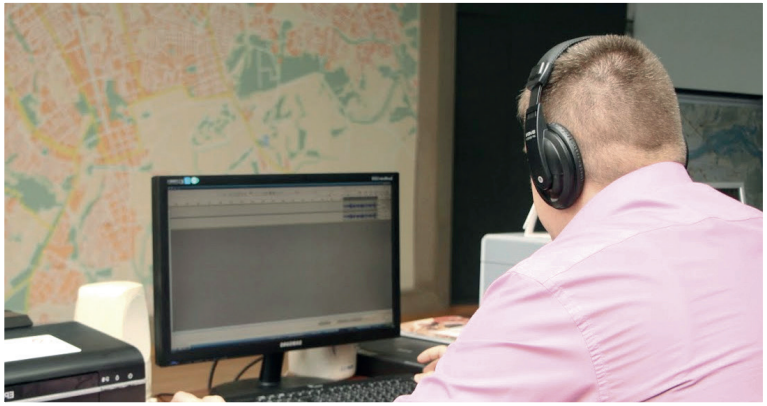

2018

Виконавець: Департамент транспорту та транспортної інфраструктури

ДНІПРО
Новий людяний
БОРИС ФІЛАТОВ

РЕМОНТ ДОРІГ

32 млн євро коштів ЄБРР для реконструкції об’єктів дорожньої інфраструктури

200 тис кв м – поточний ремонт асфальтового покриття

2018

Виконавець: Департамент благоустрою та інфраструктури

ДНІПРО
Новий людяний
БОРИС ФІЛАТОВ

НОВІ СВІТЛОФОРИ

Встановлення та оновлення **36** світлофорних об’єктів

2018

Виконавець: Департамент благоустрою та інфраструктури

ДНІПРО
Новий людяний
БОРИС ФІЛАТОВ

БЕЗПЕЧНЕ МІСТО

Заміна
1,5 тис дорожніх знаків на території міста

Нанесення
300 км сучасної дорожньої розмітки

Встановлення
2300 антипаркувальних стовпчиків

2018

Виконавець: Департамент благоустрою та інфраструктури

ДНІПРО

Новий людяний

БОРИС ФІЛАТОВ

БЕЗПЕЧНЕ МІСТО

Впровадження та доопрацювання
єдиної **системи відеоспостереження** «Безпечне місто»

- Розробка програмного забезпечення для відеоаналітики
- Функціонування системи глибокого аналізу відеоінформації

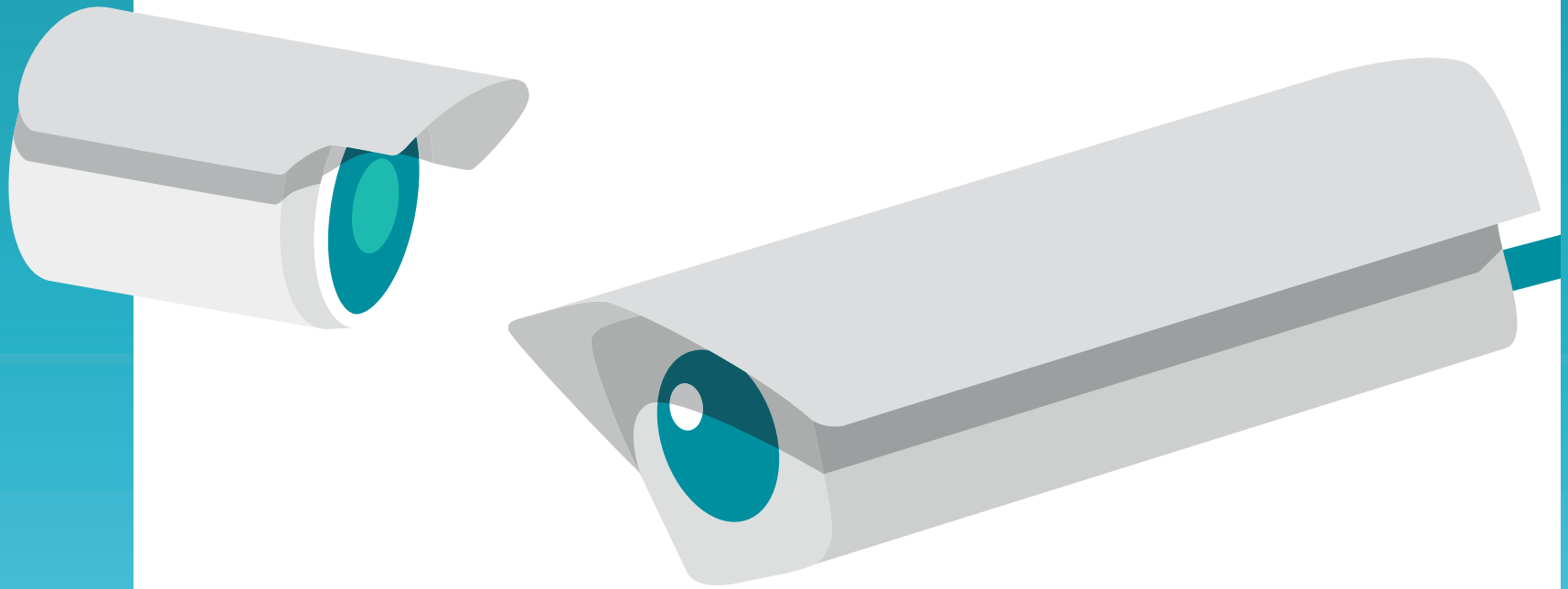

2018

Виконавець: Управління інформаційних технологій

ДНІПРО
Новий людяний
БОРИС ФІЛАТОВ

ОСВІТЛЕННЯ ВУЛИЦЬ

Ремонт
зовнішнього освітлення
на **136** вулицях

Заміна:

- **3,8 тис** світильників (натрієві та LED)
- **80** електроопор
- **14 тис** ламп

Модернізація
50 шаф зовнішнього освітлення

Прокладання
128,5 км повітряної лінії

2018

Виконавець: Департамент благоустрою та інфраструктури

ДНІПРО
Новий людяний
БОРИС ФІЛАТОВ

ОЗЕЛЕНЕННЯ МІСТА

Висадження

- близько **3 тис** дерев і кущів
- понад **11 тис** квітів

2018

Виконавець: Департамент благоустрою та інфраструктури

ДНІПРО
Новий людяний
БОРИС ФІЛАТОВ

ЧИСТЕ МІСТО

Придбання:

- **28 сміттєвозів** для збору та транспортування твердих побутових відходів
- **6 тис контейнерів** для збору сміття

Встановлення:

- **3 тис** вуличних стаціонарних урн

2018

Виконавець: Департамент благоустрою та інфраструктури

ДНІПРО
Новий людяний
БОРИС ФІЛАТОВ

ЖИТЛОВЕ ГОСПОДАРСТВО

Капітальні ремонти:

245 – ліфти
120 – покрівлі
8 – утеплення фасадів
5 – відновлення несучих конструкцій будинків

Поточні ремонти:

101 – фасади
61 – під'їзди
31 – покрівлі
72 – сантехсистеми
33 – електросистеми
33 – вимощення

2018

Виконавець: Департамент житлового господарства

ДНІПРО
Новий людяний
БОРИС ФІЛАТОВ

СПІВФІНАНСУВАННЯ 224 ПРОЕКТІВ ОСББ

46 – ремонт систем водопостачання та водовідведення
35 – ремонт внутрішньобудинкових електромереж
34 – ремонт покрівель
30 – заміна вікон
29 – ремонт систем теплопостачання
18 – ремонт фасадів
17 – ремонт під'їздів
7 – вимощення
6 – встановлення ліфтів
2 – заміна ліфтового обладнання

2018

Виконавець: Департамент з питань місцевого самоврядування, внутрішньої та інформаційної політики

ДНІПРО

Новий людяний

БОРИС ФІЛАТОВ

МОДЕРНІЗАЦІЯ СИСТЕМИ ВОДОПОСТАЧАННЯ ТА ВОДОВІДВЕДЕННЯ

- Капітальний ремонт фільтрів Кайдацької насосної фільтрувальної станції на **вул. Набережній Заводській 39**
- Технічне переоснащення насосної станції очищення стоків на Лівобережній станції по **вул. Байкальській 5**
- Технічне переоснащення станцій першого та другого підйомів на Ломівській насосно-фільтрувальній станції по **вул. Широкій 173-в**
- Реконструкція водоводу від **вул. Метробудівської** до **вул. Б. Трофімових**
- Реконструкція каналізаційного колектору по **Набережній Заводській**

2018

Виконавець: Департамент благоустрою та інфраструктури

ДНІПРО
Новий людяний
БОРИС ФІЛАТОВ

МІСТО БЕЗ ОКОЛИЦЬ

Ж/М ЧАПЛІ

Будівництво:

- мережі водопостачання
- системи водовідведення

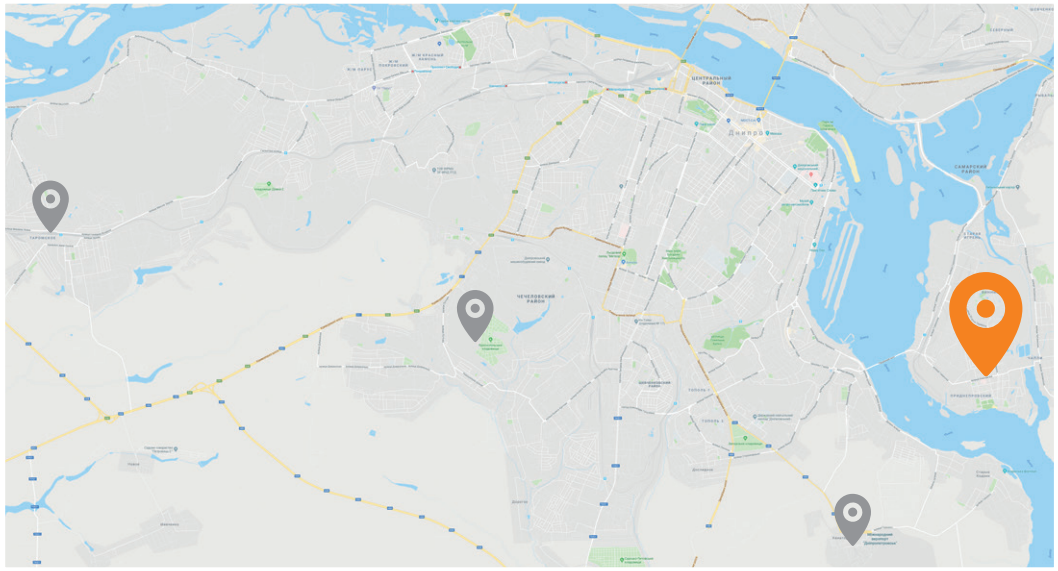

2018

Виконавець: Департамент благоустрою та інфраструктури

ДНІПРО
Новий людяний
БОРИС ФІЛАТОВ

МІСТО БЕЗ ОКОЛИЦЬ

СЕЛИЩЕ АВІАТОРСЬКЕ

21 тис кв м – поточний ремонт доріг

Відновлення зовнішнього освітлення:

- встановлення **110** нових світильників

Озеленення:

- висадження **100** дерев
- ліквідація **42** аварійних дерев

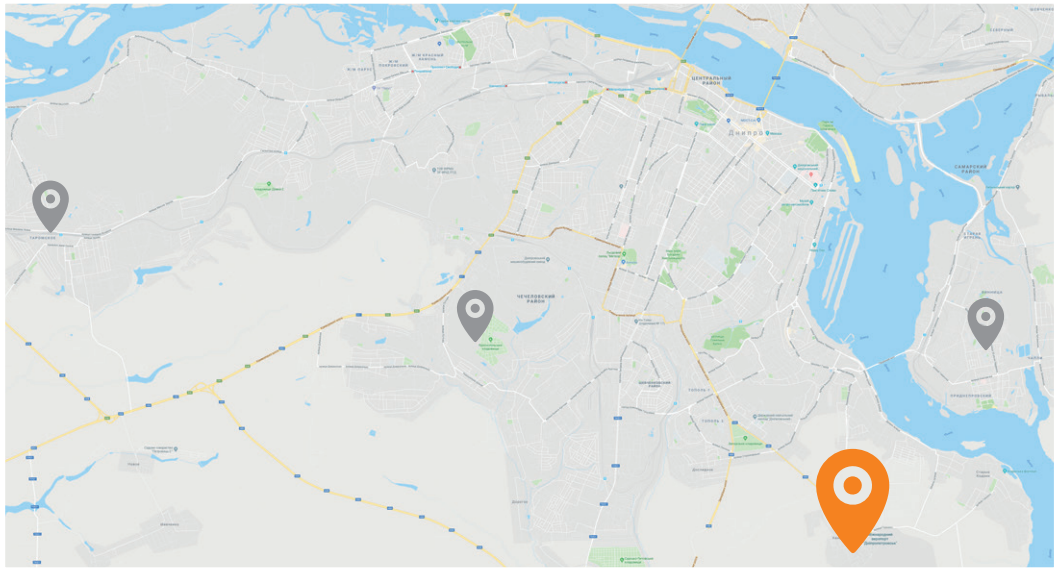

Виконавець: Департамент благоустрою та інфраструктури

2018

ДНІПРО
Новий людяний
БОРИС ФІЛАТОВ

МІСТО БЕЗ ОКОЛИЦЬ

СЕЛИЩЕ КРАСНОПІЛЛЯ

Капітальний ремонт системи зовнішнього теплопостачання на **вул. Новошкільній**

Капітальний ремонт системи зовнішнього водопостачання на **вул. Новошкільній**

Реконструкція каналізаційного колектора на **вул. Новошкільній** в районі будинків №76-80

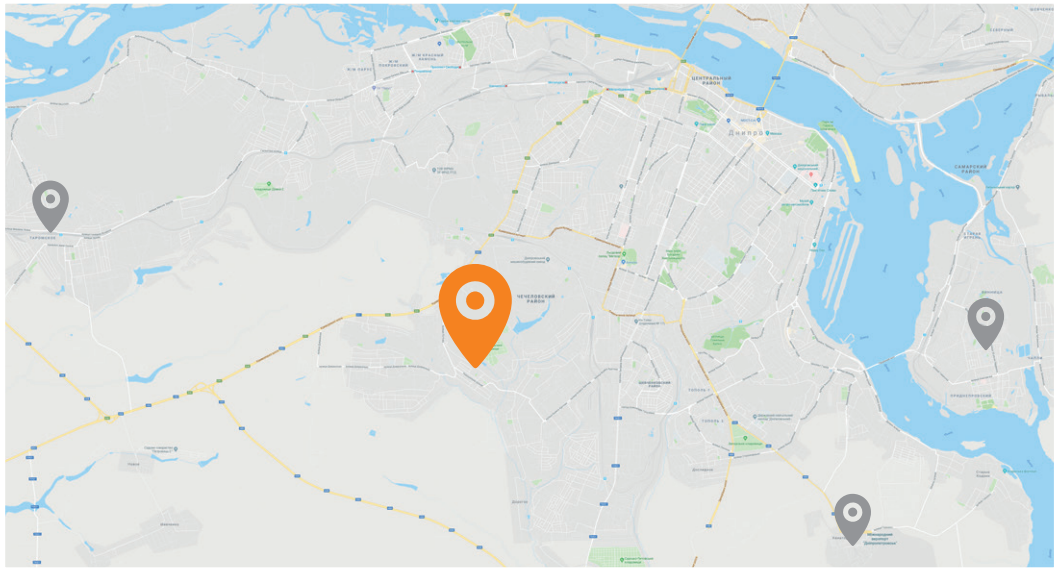

2018

Виконавець: Департамент благоустрою та інфраструктури

ДНІПРО
Новий людяний
БОРИС ФІЛАТОВ

МІСТО БЕЗ ОКОЛИЦЬ

СЕЛИЩЕ КРАСНОПІЛЛЯ

Поточний ремонт доріг на **вул. Дзеркальній** та **вул. Татарській**

Відновлення освітлення на **20 вулицях**

Реконструкція будівлі **Краснопільського будинку культури** під культурно-молодіжний центр «Краснопілля»

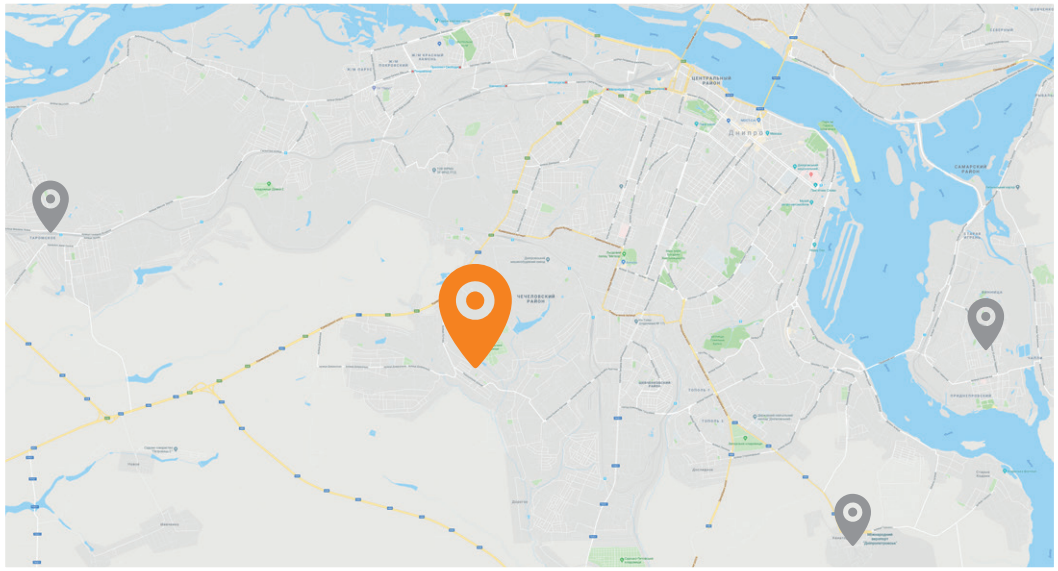

Виконавець: Департамент благоустрою та інфраструктури

2018

ДНІПРО
Новий людяний
БОРИС ФІЛАТОВ

МІСТО БЕЗ ОКОЛИЦЬ

СЕЛИЩЕ ТАРОМСЬКЕ

Будівництво III черги водогону

Поточний ремонт вулиць:

- М. Лояна
- Старий Шлях
- проїзд від вул. Андрійченка до вул. Генерала Волівача

Поточний ремонт зовнішнього освітлення:

- 28 ліхтарів – вул. Айдарівська
- 26 ліхтарів – вул. Промислова

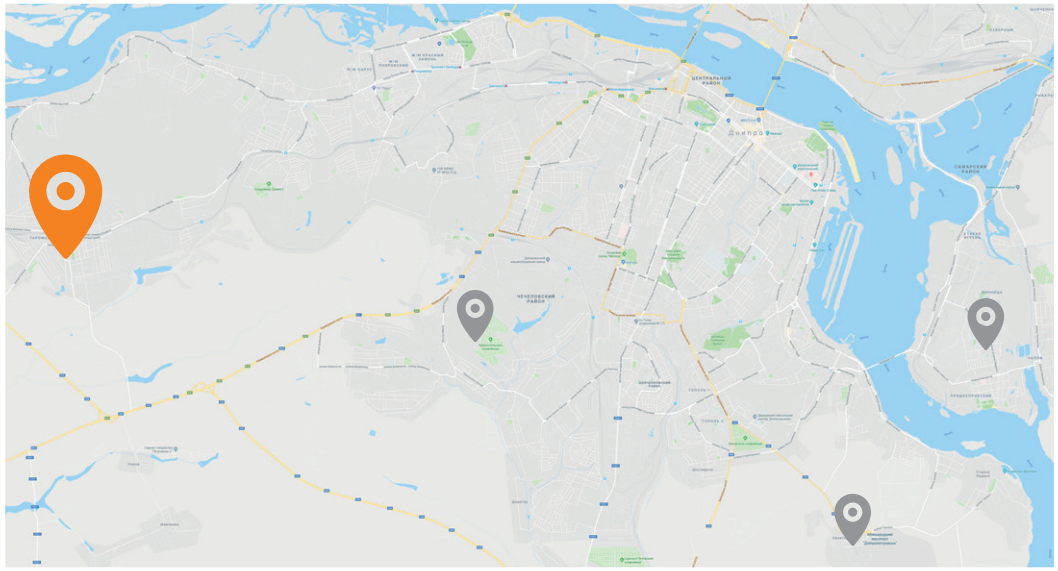

2018

Виконавець: Департамент благоустрою та інфраструктури

ДНІПРО

Новий людяний

БОРИС ФІЛАТОВ

ЕЛЕКТРОННЕ МІСТО

Упровадження веб-сервісу **«Кабінет мешканця»**

Запуск електронної системи аварійних звернень громадян **«Контакт-центр»**

2018

Виконавець: Управління інформаційних технологій

ДНІПРО
Новий людяний
БОРИС ФІЛАТОВ

ЕНЕРГОЕФЕКТИВНІСТЬ ТА ЕНЕРГОЗБЕРЕЖЕННЯ

Встановлення індивідуальних теплових пунктів у навчальних закладах:

- **школи** № 29, № 53, № 57, № 97, № 98
- **дитячі садки** № 155, № 214, № 348, № 372

24 заклади освіти – енергоаудит

14 закладів освіти – розробка проектів з утеплення

Реалізація програми **«Теплий кредит»** – фінансова підтримка проектів ОСББ з енергоефективності

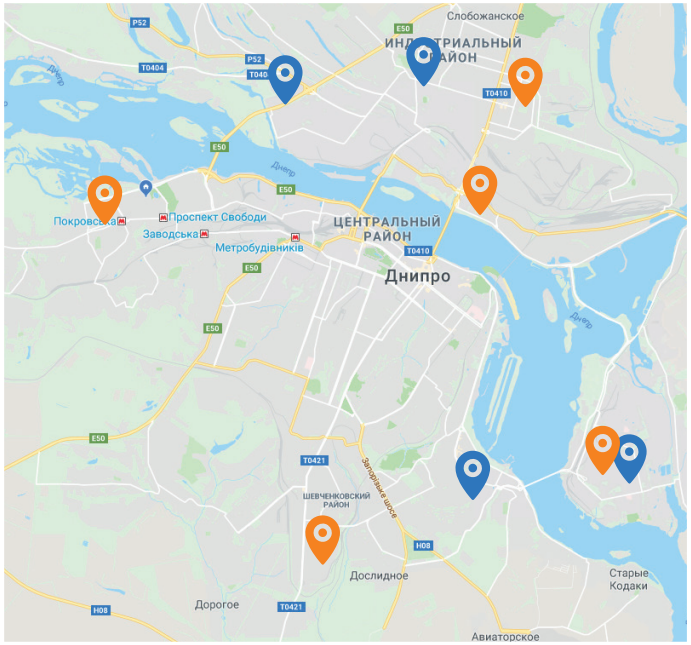

2018

Виконавець: Департамент з питань енергоефективних технологій та ініціатив

ДНІПРО
Новий людяний
БОРИС ФІЛАТОВ

РЕМОНТИ ЗАКЛАДІВ ОСВІТИ

Капітальні ремонти:

26 шкіл **16** дитячих садків

Поточні ремонти:

35 шкіл **44** дитячі садки

3 заклади освіти – капітальний ремонт харчоблоків

174 заклади освіти – нове обладнання для харчоблоків

2018

Виконавець: Департамент гуманітарної політки

ДНІПРО
Новий людяний
БОРИС ФІЛАТОВ

РЕМОНТИ ЗАКЛАДІВ ОСВІТИ

Капітальний ремонт дитячої **музичної школи № 15** на вул. Петра Дорошенка 8

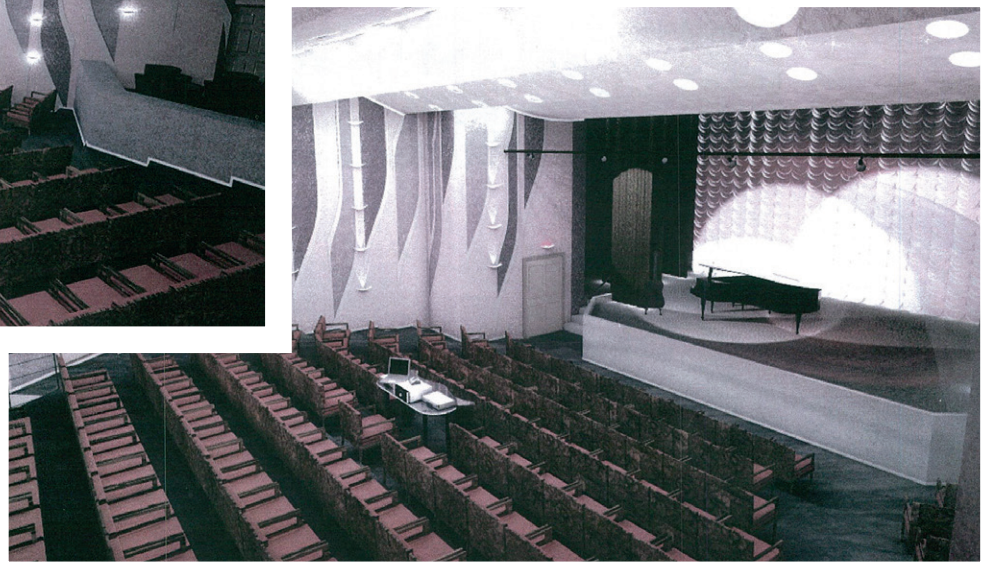

2018

Виконавці: Департамент гуманітарної політки

ДНІПРО
Новий людяний
БОРИС ФІЛАТОВ

РЕМОНТИ ЗАКЛАДІВ ОСВІТИ

РЕНОВАЦІЯ

Школи № 7, 15, 25, 31, 73, 135

Навчально-виховне об’єднання № 136

Навчально-виховні комплекси № 106, 148 («Планета щастя»)

Капітальний ремонт будівлі:

- утеплення фасаду
- ремонт покрівлі
- заміна вікон та дверей на металопластикові
- влаштування пандусів

Благоустрій території:

- заміна огорожі
- влаштування асфальтового покриття
- нове освітлення
- озеленення
- встановлення спортивних та дитячих майданчиків

2018

Виконавець: Департамент благоустрою та інфраструктури

ДНІПРО

Новий сьогодні

БОРИС ФІЛАТОВ

РЕНОВАЦІЯ

Спеціалізована школа **№ 7**

вул. Тверська, 18

2018

Виконавці: Департамент благоустрою та інфраструктури

ДНІПРО
Новий людяний
БОРИС ФІЛАТОВ

РЕНОВАЦІЯ

Середня загальноосвітня школа **№ 15**

вул. Д. Кедріна, 53

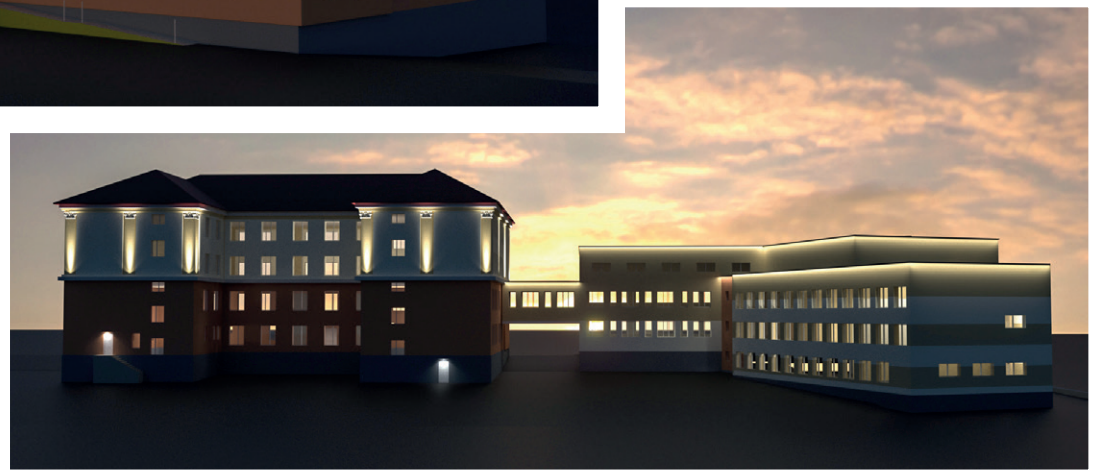

2018

Виконавці: Департамент благоустрою та інфраструктури

ДНІПРО
Новий людяний
БОРИС ФІЛАТОВ

РЕНОВАЦІЯ

Середня загальноосвітня школа **№ 25**

вул. Б. Кротова, 19

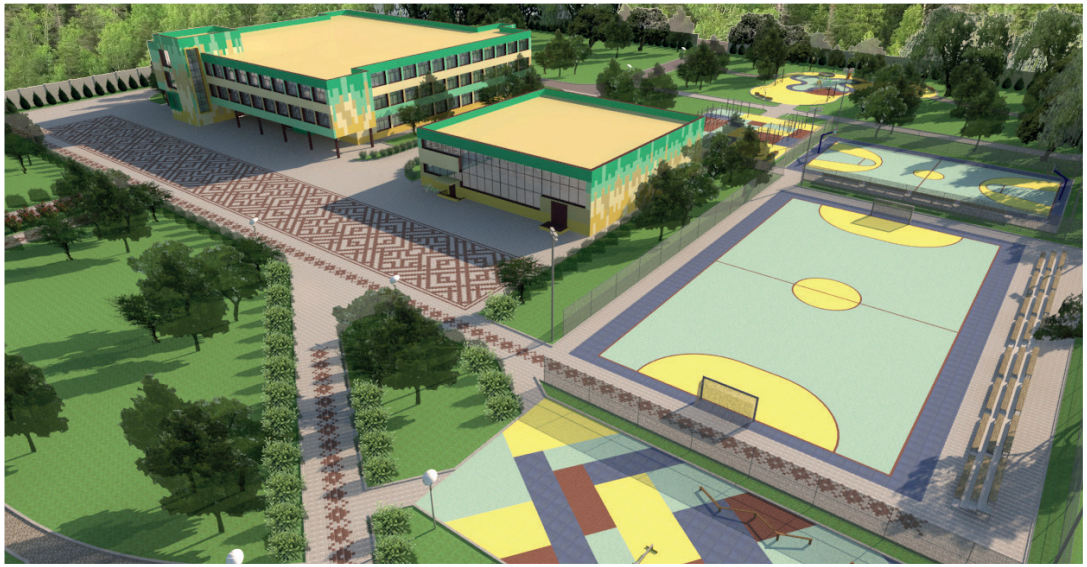

2018

Виконавці: Департамент благоустрою та інфраструктури

ДНІПРО
Новий людяний
БОРИС ФІЛАТОВ

РЕНОВАЦІЯ

Середня загальноосвітня школа **№ 31**

вул. Фабрично-Заводська, 22

2018

Виконавці: Департамент благоустрою та інфраструктури

ДНІПРО
Новий людяний
БОРИС ФІЛАТОВ

РЕНОВАЦІЯ

Навчально-виховне об’єднання **№ 136**

вул. Космонавтів, 10

2018

Виконавці: Департамент благоустрою та інфраструктури

ДНІПРО
Новий людяний
БОРИС ФІЛАТОВ

РЕНОВАЦІЯ

Навчально-виховний комплекс **№ 148**

Спеціалізована школа-дошкільний навчальний заклад «Планета щастя»

вул. В. Антоновича, 13

2018

Виконавці: Департамент благоустрою та інфраструктури

ДНІПРО
Новий людяний
БОРИС ФІЛАТОВ

СУЧАСНА МЕДИЦИНА

Капітальний ремонт будівель КЗ «Дніпровський центр первинної медико-санітарної допомоги» **№ 4** та **№ 5**

Співпраця з ЄБРР у **реконструкції амбулаторій** сімейної медицини Центрів первинної медико-санітарної допомоги

2018

Виконавець: Департамент охорони здоров`я населення

ДНІПРО
Новий щодня
БОРИС ФІЛАТОВ

СУЧАСНА МЕДИЦИНА

Придбання **10 машин швидкої допомоги класу Б**

(дозволяють не лише транспортувати хворого, а й надавати допомогу безпосередньо на місці)

2018

Виконавець: Департамент охорони здоров`я населення

ДНІПРО
Новий людяний
БОРИС ФІЛАТОВ

СУЧАСНА МЕДИЦИНА

Придбання **323 одиниць** комп'ютерної техніки

Впровадження електронних медичних сервісів

Премії лікарям первинної ланки до **30%** за рахунок коштів міського бюджету

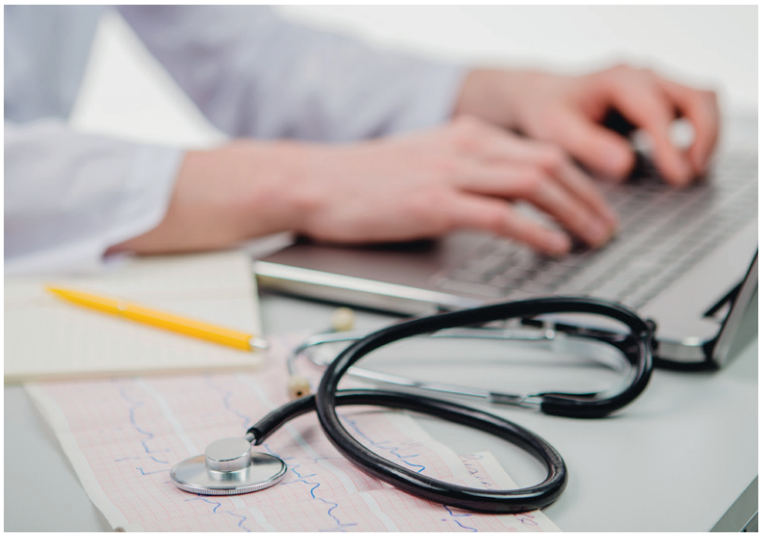

2018

Виконавець: Департамент охорони здоров`я населення

ДНІПРО
Новий людяний
БОРИС ФІЛАТОВ

СОЦІАЛЬНИЙ ЗАХИСТ

Реконструкція будівлі та прибудинкової території Центру соціальної підтримки дітей **«Довіра»**

Придбання **2 мікроавтобусів** для служби «Соціальне таксі»

Адресна допомога:

94,2 млн грн для надання матеріальної допомоги різним категоріям соціально незахищених громадян

19,3 млн грн для надання матеріальної допомоги громадянам міста

2018

Виконавець: Департамент соціальної політики

ДНІПРО
Новий людяний
БОРИС ФІЛАТОВ

ПІДТРИМКА УЧАСНИКІВ АТО

Створення ветеранського центру для учасників АТО на вул. Надії Алексєєнко, 20:

- допомога у започаткуванні власної справи
- перекваліфікація
- працевлаштування

32,8 млн грн – адресна допомога учасникам АТО та їхнім родинам

Виконавець: Департамент соціальної політики

2018

ДНІПРО
Новий людяний
БОРИС ФІЛАТОВ

МОЛОДІЖНА ПОЛІТИКА

II форум **«Молодь Дніпра 2018»**

- понад 500 учасників

Міжвузівський фестиваль самодіяльної творчості **«Студентська весна»**

- 12 яскравих концертів
- понад 10 тис представників молоді міста

Музичний фестиваль фарб **Kolir Fest**

- понад 5 тис учасників

2018

Виконавець: Департамент гуманітарної політики

ДНІПРО
Новий людяний
БОРИС ФІЛАТОВ

НАЦІОНАЛЬНО-ПАТРІОТИЧНЕ ВИХОВАННЯ

Реконструкція та відновлення водної бази позашкільного навчального закладу **«Міська флотилія юних моряків і річковиків»** на вул. Набережна Перемоги, 5-д:

- реконструкція причалу
- нова альтанка для проведення занять
- навіси для зберігання човнів

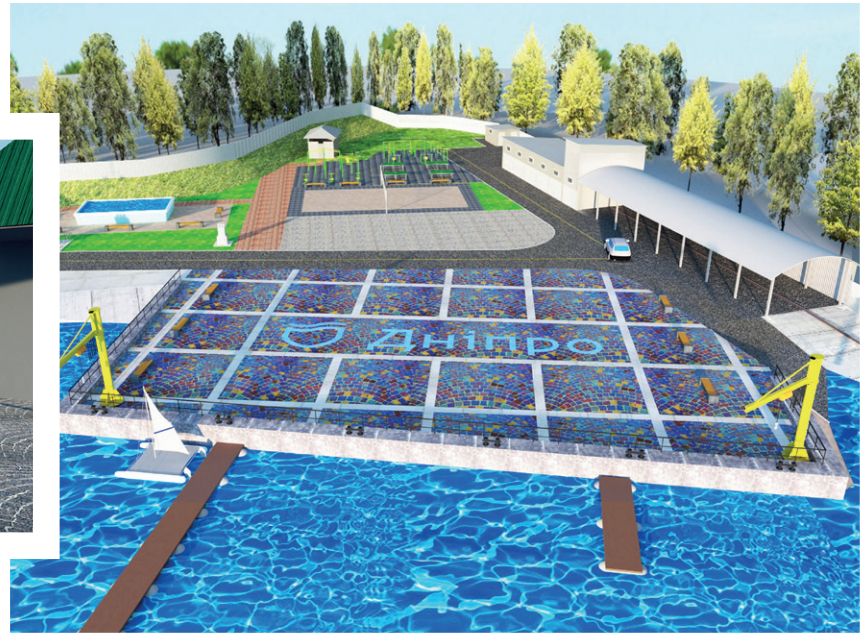

2018

Виконавець: Департамент гуманітарної політики

ДНІПРО
Новий людяний
БОРИС ФІЛАТОВ

НАЦІОНАЛЬНО-ПАТРІОТИЧНЕ ВИХОВАННЯ

Створення культурно-навчального центру у зразковому музеї Бойової слави **«Шляхами пам’яті»** на вул. Космонавтів, 8:

- реекспозиція зали Другої світової війни
- створення музейної експозиції-лекторію подій у зоні АТО

Простір для проведення зустрічей із бійцями та волонтерами

Запланована кількість відвідувачів – понад 8 тис мешканців міста

2018

Виконавець: Департамент гуманітарної політики

ДНІПРО
Новий людяний
БОРИС ФІЛАТОВ

НАЦІОНАЛЬНО-ПАТРІОТИЧНЕ ВИХОВАННЯ

Реконструкція з розширенням Дитячо-юнацького центру **«Штурм»** на вул. Петра Дорошенка, 9:

- 5 спортивних та танцювальних залів
- актова зала на 200 місць
- професійний ринг
- багатофункціональний спортивний майданчик з трибунами

2018

Виконавець: Департамент гуманітарної політики

ДНІПРО
Новий людяний
БОРИС ФІЛАТОВ

НАЦІОНАЛЬНО-ПАТРІОТИЧНЕ ВИХОВАННЯ

Проведення Всеукраїнської дитячо-юнацької військово-патріотичної гри **«Сокіл»** («Джура»)

- об’єднає понад 15 тис дніпрян

Виведення на новий рівень вивчення і викладання курсу **«Захист Вітчизни»:**
залік з предмету – боротьба за першість міста у військово-патріотичній спортивній грі **«Прорив»**

- залучення понад 12 тис учнів старших класів

2018

Виконавець: Департамент гуманітарної політики

ДНІПРО
Новий людяний
БОРИС ФІЛАТОВ

ОЗДОРОВЛЕННЯ ДІТЕЙ

«Діти Дніпра» – муніципальний табір відпочинку:

- відпочинок **3,9 тис** дітей (13 змін по 300 осіб)
- капітальний ремонт дитячого табору

Оздоровлення понад **11 тис** дітей у пришкільних таборах міста

Придбання **2,5 тис** путівок для дітей пільгових категорій

Виконавці: Департамент забезпечення діяльності виконавчих органів ДМР, Департамент гуманітарної політики, Департамент соціальної політики

2018

ДНІПРО
Новий людяний
БОРИС ФІЛАТОВ

«ЗОЛОТИЙ ВІК»

МУНІЦИПАЛЬНИЙ ТАБІР ВІДПОЧИНКУ

Відпочинок **15 тис** пенсіонерів

Реконструкція фронтальної частини території для відпочинку

Будівництво літньої естради

Оздоровлено пенсіонерів:

2017 рік — **8 тис**

2016 рік — **3 тис**

2018

Виконавець: Департамент забезпечення діяльності виконавчих органів ДМР

ДНІПРО

Новий людяний

БОРИС ФІЛАТОВ

УНІВЕРСИТЕТ ТРЕТЬОГО ВІКУ

НАВЧАННЯ ВПРОДОВЖ УСЬОГО ЖИТТЯ

Збільшення кількості студентів до **7 тис** осіб

Відкриття нового філіалу в Палаці культури «Північний»

Нові заклади-партнери:

- Дніпропетровський академічний обласний український молодіжний театр
- Будинок органної та камерної музики
- кінотеатри міста

2018

Виконавець: Департамент з питань місцевого самоврядування, внутрішньої та інформаційної політики

ДНІПРО
Новий людяний
БОРИС ФІЛАТОВ

РОЗВИТОК СПОРТИВНОЇ ІНФРАСТРУКТУРИ

Реконструкція спортивної арени на вул. Універсальній 18-а

Багатофункціональна легкоатлетична арена з можливістю проведення міжнародних змагань:

- 8 сучасних бігових доріжок з покриттям швейцарської фірми «Коніка»
- сучасні поля для футболу та міні-футболу
- зона для штовхання ядра, метання молота, диска та списа
- зона для стрибків у довжину та висоту
- дитячий майданчик
- вуличні тренажери
- трибуна на 2100 посадкових місць

2018

Виконавці: Департамент гуманітарної політики, Департамент благоустрою та інфраструктури

ДНІПРО

Новий людяний

БОРИС ФІЛАТОВ

РОЗВИТОК СПОРТИВНОЇ ІНФРАСТРУКТУРИ

Будівництво:

- академії спортивних єдиноборств на вул. Краснопільській, 8

- стадіону пляжних видів спорту на вул. Набережній Заводській, 53

2018

Виконавці: Департамент гуманітарної політики, Департамент благоустрою та інфраструктури

ДНІПРО
Новий людяний
БОРИС ФІЛАТОВ

РОЗВИТОК СПОРТИВНОЇ ІНФРАСТРУКТУРИ

Реконструкція:

- «Льодової арени» на вул. Наберіжній Заводській, 53
- легкоатлетичного стадіону на вул. Набережній Заводській, 53

2018

Виконавці: Департамент гуманітарної політики, Департамент благоустрою та інфраструктури

ДНІПРО

Новий людяний

БОРИС ФІЛАТОВ

РОЗВИТОК СПОРТИВНОЇ ІНФРАСТРУКТУРИ

Реконструкція **веслувального каналу** та **воднолижного стадіону** бази олімпійської підготовки на вул. Набережній Перемоги, 13

Унікальна електронна система стартів, яка не має аналогів в Україні:

- надає змогу спортсменам стартувати в однакових умовах (одночасно та без фальстартів)
- повністю виключає людський фактор, що зменшує кількість помилок
- дозоляє проводити змагання міжнародного рівня

2018

Виконавці: Департамент гуманітарної політики, Департамент благоустрою та інфраструктури

ДНІПРО
Новий людяний
БОРИС ФІЛАТОВ

РОЗВИТОК СПОРТИВНОЇ ІНФРАСТРУКТУРИ

Капітальний ремонт спеціалізованої дитячо-юнацької спортивної школи олімпійського резерву № 3 на вул. Білостоцького, 4-а

Облаштування:

- 9 футбольних міні-полів
- 170 дитячо-ігрових спортивних комплексів

2018

Виконавці: Департамент гуманітарної політики, Департамент благоустрою та інфраструктури

ДНІПРО

Новий людяний

БОРИС ФІЛАТОВ

МІСТО СПОРТИВНИХ ПОДІЙ

Вперше у Дніпрі відбудуться

- Чемпіонат Світу з воднолижного спорту за електротягою

  Термін проведення: 21-23 вересня

- Відкритий кубок Європи з триатлону

  Термін проведення: 2-3 червня

- Чемпіонат Європи з регбі-7 серед жінок

  Термін проведення: 21-23 червня

- Всеукраїнський турнір з п’ятиборства «Lazer Run»

  Термін проведення: 8 вересня

2018

Виконавець: Департамент гуманітарної політики

ДНІПРО
Новий людяний
БОРИС ФІЛАТОВ

МІСТО СПОРТИВНИХ ПОДІЙ

Заходи, що стають традиційними

- INTERPIPE Dnipro Half Marathon 2018

*Термін проведення: **20 травня***

- Dnipro ATB Marathon 2018

*Термін проведення: **15-16 вересня***

Виконавець: Департамент гуманітарної політики

2018

ДНІПРО

Новий людяний

БОРИС ФІЛАТОВ

МІСТО СПОРТИВНИХ ПОДІЙ

Заходи, що стають традиційними

- Чемпіонат Європи серед юніорів з воднолижного спорту

*Термін проведення: **25-28 серпня***

- Міжнародні турніри з плавання, бадмінтону, карате, спортивних бальних танців

*Термін проведення: **протягом року***

2018

Виконавець: Департамент гуманітарної політики

ДНІПРО
Новий людяний
БОРИС ФІЛАТОВ

МІСТО СПОРТИВНИХ ПОДІЙ

Заходи, що стають традиційними

- Міжнародний фестиваль «Workout Fest 2018»

*Термін проведення: **червень***

- Регата серед студентів кращих українських ВУЗів

*Термін проведення: **8 вересня***

2018

Виконавець: Департамент гуманітарної політики

ДНІПРО

Новий людяний

БОРИС ФІЛАТОВ

МІСТО СПОРТИВНИХ ЗІРОК

Відкриття Алеї спортивної слави в приміщенні Дніпровської міської ради

Виставка-експозиція, присвячена 25 спортсменам з Дніпра – учасникам Олімпійських ігор та змагань світового рівня:

- фотографії
- інформація
- нагороди (медалі, кубки)
- спортивний інвентар

Султан Рахманов

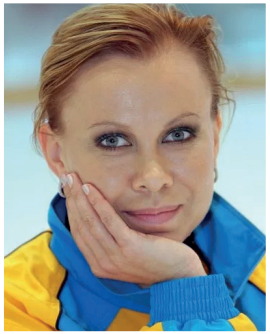

Оксана Баюл

Раїса Курвякова

Богдан Нікішин

Ганна Рижикова

2018

Виконавець: Департамент гуманітарної політики

ДНІПРО

Новий людяний

БОРИС ФІЛАТОВ

КУЛЬТУРНА СТОЛИЦЯ

Вперше у Дніпрі відбудеться

- Міжнародний книжковий форум

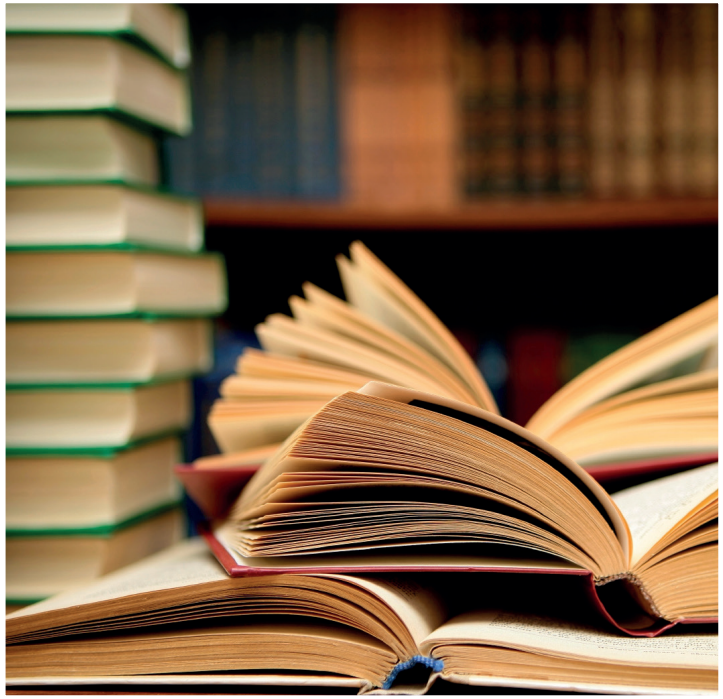

2018

Виконавець: Департамент гуманітарної політики

ДНІПРО
Новий людяний
БОРИС ФІЛАТОВ

КУЛЬТУРНА СТОЛИЦЯ

Заходи, що стають традиційними

- Міжнародний джазовий фестиваль «Джаз на Дніпрі»
- Арт-проект «Вечір Пірсу»
- Діяльність камерного оркестру «Времена года»
- «Дніпровська ліга сміху»
- Унікальний проект «Народна філармонія»

Термін проведення: протягом року

Виконавець: Департамент гуманітарної політики

2018

ДНІПРО
Новий людяний
БОРИС ФІЛАТОВ

КУЛЬТУРНА СТОЛИЦЯ

Заходи, що стають традиційними

Масштабне святкування:

- Дня міста
- Дня молоді
- Дня Незалежності України
- Новорічних свят

2018

Виконавець: Департамент гуманітарної політики

Разом робимо Дніпро кращим!